

Prot. n° 4467 /27.09.2017

ORDINANZA N.08/2017**IL SINDACO**

Vista la domanda in data 07.07.2017, inoltrata dal signor Lampis Omar, Presidente della Associazione Sportiva ARKITANO MTB CLUB di San Nicolo d'Arcidano, con la quale informa di avere organizzato la manifestazione sportiva 13° TROFEO IS TREBINAS, gara regionale di gran fondo di mountain bike", comprendente : " Gara Marathon di km 65,50; "Gara Point to Pont" di Km 43,00; " Passeggiata ecologica non competitiva" di KM 20 circa, con abbinata un'escursione non competitiva, riservata ai tesserati non nati entro il 31.12.2004";

Dando atto la manifestazione avrà luogo il giorno domenica 01/10/2017, con ritrovi dei concorrenti dalle ore 7.45 alle ore 9.30 in località Pineta Is Benas, da dove scenderanno in Via Monte Arci nei pressi della Palestra Comunale per la partenza della manifestazione ;

La partenza della gara avverrà dai pressi della palestra comunale sulla Via Monte Arci, nel seguente modo: alle ore 10.00 la gara Maraton XCM, alle 10,02 la gara Point to Pont ed alle 10,05 la pedalata ecologica, con arrivo di tutte le categorie previsto tra le ore 14,30/15.00 quale tempo massimo; il percorso ciclistico che comprende le seguenti strade comunali urbane, extraurbane, campestri, fasce e sentieri nelle seguenti località: Partenza da Via Monte Arci, scenderà sulla Via Roma, in Via XX Settembre, sale in Via Santa Lucia sino alla rotatoria dell'incrocio Strada Is Benas, prosegue su strada Is Benas, e complessivamente, interesserà le strade delle seguenti località: Rio is alonis – Coa Magu , Forestazione Sette fontane, B. Congius, Fascia crinale confine con Marrubiu, Sette fontane, Sa Trebina, B. Mutzius, Scala Larga, Sa sposa, Cannedu, Inus, Zinchiri, Serra Ortigu, Argiola Ramini, Pranu Pira, e comunque diverse strade di percorrenza campestre, tra l'altipiano di Is Benas/sette fontane, ed il versante occidentale del Monte Arci in territorio Comunale, secondo l'illustrazione della planimetria allegata alla richiesta, che diventa parte integrante del presente atto; percorso in alcune località, sarà replicato per conseguire la lunghezza del percorso, e arrivo in pineta benazzeddu, il tutto nella fascia oraria tra le 14,00 e le 15,00.

Inoltre essendo una manifestazione per tre categorie di partecipanti, come sopra specificato, un percorso medio prevede il taglio di quello lungo e descritto, ed un percorso corto all'interno del percorso principale;

- Ritenuto dover chiudere al traffico il percorso stradale che interessa le località sopra descritte, tra le ore 9,45 e le ore 15,00, del 01/10/2016, con la modalità che, il medesimo, tratto per tratto, 10 minuti dopo il transito di tutti i ciclisti dovrà essere riaperto al traffico nelle zone dove non c'è interferenza con il resto della corsa;

Vista la delibera G.M. n° 81 del 14/09/2017 con la quale viene accolta la richiesta E AUTORIZZATA la manifestazione sopra descritta, e viene dato mandato al Sindaco per l'emissione della necessaria ordinanza;

Visto l'art. 9 comma 1 del codice della strada ed il regolamento di esecuzione;

Vista l'allegata planimetria che individua il percorso ciclistico sopra descritto;

VISTO il Testo Unico sull'Ordinamento degli Enti Locali, D. Lgs. del 18 agosto 2000 n. 267;

O R D I N A

Per il giorno 01 Ottobre 2017;

- La chiusura al traffico la Via Monte Arci dall'altezza di Via San Marco in su dalle ore 9.45 alle ore 10,30 e comunque non oltre dieci minuti la partenza di tutti i ciclisti;

La chiusura al traffico dalle ore 9.55 alle ore 10,30, e comunque non oltre dieci minuti dal transito dell'ultimo ciclista e dei mezzi al seguito della carovana, della Via Roma, da Via Monte arcia a Via XX Settembre, della

Via XX Settembre, della Via Santa Lucia dall'incrocio Via XX settembre sino alla rotatoria che incrocia con Via Monte Arci e la Strada Is Benas, e il divieto di sosta nel tratto descritto della Via Roma e Via XX Settembre per il periodo di chiusura;

- La chiusura parziale al traffico veicolare dalle ore 10,00 alle ore 15.00 dei tratti di strada extraurbani, campestri e rurali, veicolabili all'interno del percorso nelle descritto, nei momenti in cui transiteranno i corridori, i quali dovranno comunque rispettare le regole del codice stradale, con autorizzazione all'organizzazione di gara di interrompere il traffico nei momenti di attraversamento di gruppi di corridori o anche singoli per il tempo necessario ad immettersi nella carreggiata di immissione in sicurezza, per tutta la durata della gara sino al massimo di dieci minuti successivi al passaggio dell'ultimo ciclista che dovrà essere segnalato nelle modalità previste per il tipo di gara.

- Tutti gli incroci in cui transitano i ciclisti dovranno essere sorvegliati da personale dell'organizzazione, riconoscibile per abbigliamento e documentazione di qualifica, il quale potrà bloccare il transito di altri veicoli per il periodo necessario al passaggio di tutti i ciclisti, e comunque per un periodo non superiore a quaranta minuti dal transito del primo ciclista del gruppo agonisti e quaranta minuti dal passaggio del primo ciclista del gruppo escursionisti; dopo tale periodo la strada dovrà essere riaperta, così come dovrà essere riaperta se tutti i concorrenti siano transitati anche prima del predetto orario.

- Nei tratti del percorso in cui sono presenti dei cancelli che chiudono la strada, gli stessi potranno essere aperti, ma dopo il transito di tutti i ciclisti, dovranno essere nuovamente chiusi, onde evitare danni alle colture in atto;

- Al termine della manifestazione, sarà a carico della società ARKITANO, e comunque non oltre i tre giorni successivi, l'onere di rimuovere ogni tipo di segnaletica e rimanenza o rifiuto derivante dall'attività, quali cartellonistica, nastri, rifiuti derivanti da approvvigionamenti ai ciclisti ed al personale di gara.

- Sono fatte salve eventuali autorizzazioni o nulla osta da parte di altri enti o imprese concessionarie di aree comunali attualmente in loro gestione.

- La società Arkitano sopra generalizzata, per tutti gli aspetti organizzativi, dovrà fare riferimento alla delibera G.M. n.81 del 14/09/2017;

- Gli agenti della Forza Pubblica sono incaricati dell'esecuzione della presente ordinanza.

MORGONGIORI, li 27.09.2017



X IL SINDACO

Vice Sindaco
Signor Giorgio Ardu

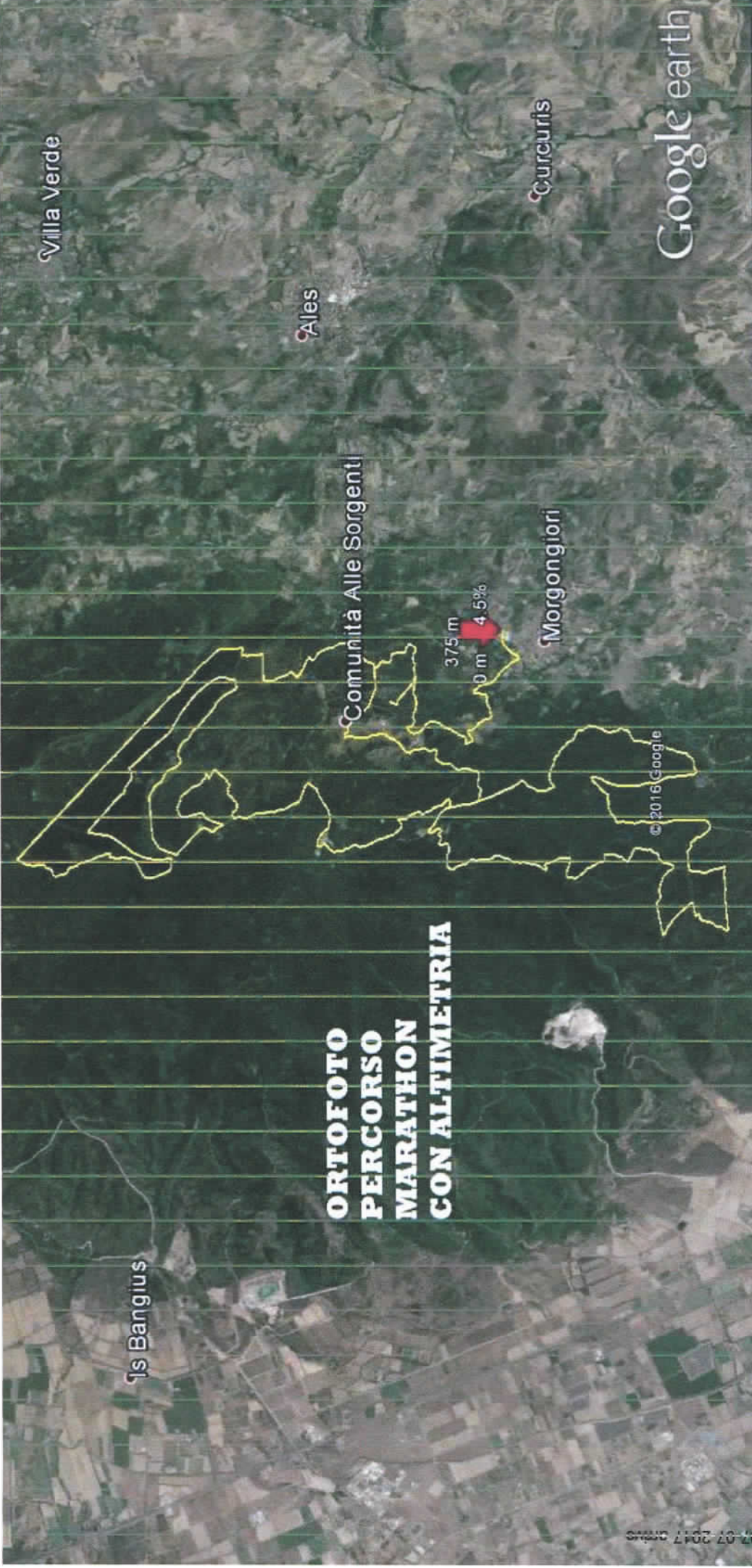

**ORTOFOTO
PERCORSO
MARATHON
CON ALTIMETRIA**

07-07-2017 09:56

Google earth

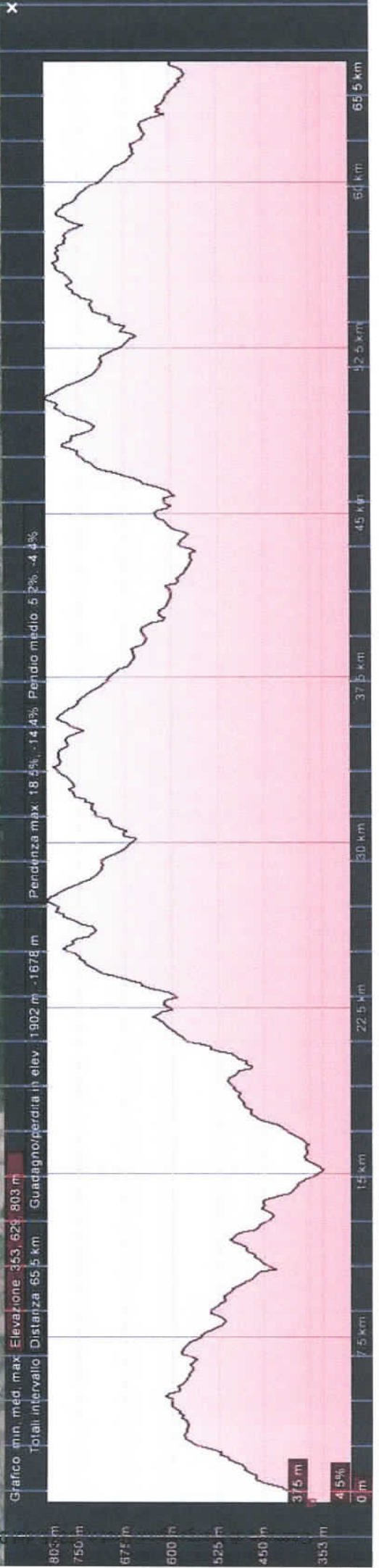

Is Bangius

Villa Verde

Pau

Ales

Curcuris

Comunità Alle Sorgenti

Morgongiori

ORTOFOTO PERCORSO POINT CON ALTIMETRIA

© 2016 Google

Google earth

Grafico min, med, max Elevazione: 354, 596, 804 m
Totale intervallo: Distanza: 42.9 km Guadagno/perdita in elev.: 1357 m -1133 m Pendenza max: 21.4%, -19.9% Pendenza medio: 5.4%, -4.8%

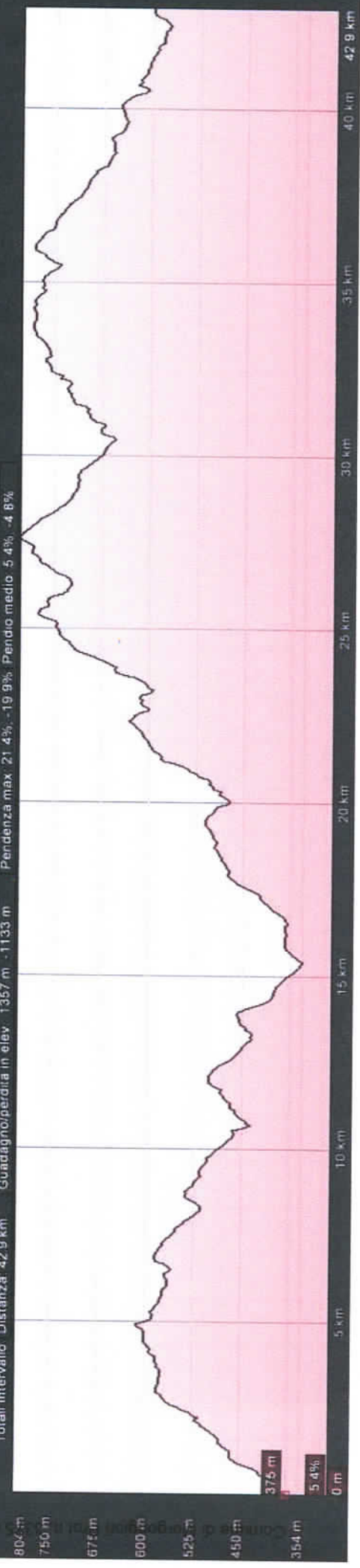

804 m
750 m
675 m
600 m
525 m
450 m
375 m
354 m

0 m
5.4%
375 m